

令和3年度

茨城県南水道企業団水道事業会計決算書

茨城県南水道企業団

目 次

決 算 報 告 書

1. 収益的収入及び支出	1
2. 資本的収入及び支出	3

財 務 諸 表

1. 損 益 計 算 書	8
2. 剰 余 金 計 算 書	9
3. 剰余金処分計算書（案）	12
4. 貸 借 対 照 表	13

決 算 附 属 書 類

1. 事 業 報 告 書	18
1. 概 況	18
2. 工 事	25
3. 業 務	30
4. 会 計	34
5. そ の 他	39
2. キャッシュ・フロー計算書	40
3. 収益費用明細書	41
4. 資本的収支明細書	49
5. 固定資産明細書	51
6. 企業債明細書	53
7. 注 記 表	55

(参考) 決算報告書の計数説明	57
-----------------	----

経営指標の概要説明	59
-----------	----

(1) 収益的収入及び支出

収 入

区 分	予 算 額			合 計
	当 予 算 初 額	補 正 予 算 額	地方公営企業法第24条第3項の規定による支出額に係る財源充当額	
第1款				
水道事業収益	6,186,693,000	0	0	6,186,693,000
第1項				
営業収益	5,662,453,000	0	0	5,662,453,000
第2項				
営業外収益	520,746,000	0	0	520,746,000
第3項				
特別利益	3,494,000	0	0	3,494,000

支 出

区 分	予 算					小 計
	当 予 算 初 額	補 正 予 算 額	予備費支出額	流 用 増 減 額	地方公営企業法第24条第3項の規定による支出額	
第1款						
水道事業費用	5,857,946,000	0	0	0	0	5,857,946,000
第1項						
営業費用	5,792,171,000	0	0	△ 20,114,771	0	5,772,056,229
第2項						
営業外費用	62,215,000	0	0	20,114,771	0	82,329,771
第3項						
特別損失	1,360,000	0	0	0	0	1,360,000
第4項						
予備費	2,200,000	0	0	0	0	2,200,000

水道事業決算報告書

(単位 円) 税込

決 算 額	予算額に比べ決算額の増減	備 考
6,161,004,566	△ 25,688,434	うち、仮受消費税及び地方消費税 520,328,806
5,729,142,645	66,689,645	〃 519,304,361
428,368,364	△ 92,377,636	〃 1,024,445
3,493,557	△ 443	

(単位 円) 税込

額		決 算 額	地方公営企業 法第26条第2 項の規定による 繰越額	不 用 額	備 考
地方公営企業 法第26条第2 項の規定による 繰越額	合 計				
0	5,857,946,000	5,687,598,028	0	170,347,972	うち、仮払消費税及び 地方消費税 322,490,857
0	5,772,056,229	5,604,264,470	0	167,791,759	〃 322,490,857
0	82,329,771	82,329,771	0	0	
0	1,360,000	1,003,787	0	356,213	
0	2,200,000	0	0	2,200,000	

(2) 資本的収入及び支出

収 入

区 分	予 算 額				
	当 予 算 初 額	補 予 算 正 額	小 計	地方公営企業法 第26条の規定に よる繰越額に係 る財源充当額	継続費通次繰越 額に係る財源充 当額
第1款 資本的収入	1,591,002,000	0	1,591,002,000	684,056,944	0
第1項 企業債	1,400,000,000	0	1,400,000,000	600,000,000	0
第2項 固定資産売却代金	0	0	0	0	0
第3項 負担金	68,662,000	0	68,662,000	4,450,944	0
第4項 国庫補助金	122,340,000	0	122,340,000	79,606,000	0

資本的収入のうち地方公営企業法第26条の規定による繰越額は、企業債 800,000,000円、負担金

支 出

区 分	予 算 額						
	当 予 算 初 額	補 正 予 算 額	予 備 費 支 出 額	流 用 増 減 額	小 計	地方公営企 業法第26条 の規定によ る繰越額	継 続 費 通 次 繰 越 額
第1款 資本的支出	3,582,656,000	0	0	0	3,582,656,000	746,154,640	0
第1項 建設改良費	3,355,302,000	0	0	0	3,355,302,000	746,154,640	0
第2項 企業債償還金	210,921,000	0	0	0	210,921,000	0	0
第3項 国庫補助金返還金	10,933,000	0	0	0	10,933,000	0	0
第4項 予備費	5,500,000	0	0	0	5,500,000	0	0

資本的収入額（翌年度への繰越工事資金 4,512,000円を除く。）が、資本的支出額に不足する額
消費税及び地方消費税資本的収支調整額 236,831,996円で補填した。

(単位 円) 税込

合 計	決 算 額	予 算 額 に 比 べ 決 算 額 の 増 減	備 考
2,275,058,944	1,064,942,462	△ 1,210,116,482	うち、仮受消費税及び地方消費税 180
2,000,000,000	900,000,000	△ 1,100,000,000	
0	1,990	1,990	うち、仮受消費税及び地方消費税 180
73,112,944	54,339,472	△ 18,773,472	翌年度繰越額に係る財源充当額 4,512,000
201,946,000	110,601,000	△ 91,345,000	

(配水管移設補償費) 7,063,260円、国庫補助金 88,827,000円である。

(単位 円) 税込

合 計	決 算 額	翌 年 度 繰 越 額			不 用 額	備 考
		地方公営企 業法第26条 の規定によ る繰越額	継 続 費 通 次 繰 越 額	合 計		
4,328,810,640	2,132,837,405	1,963,450,500	65,502,000	2,028,952,500	167,020,735	うち、仮払消 費税及び地方 消費税 172,496,030
4,101,456,640	1,917,966,770	1,963,450,500	65,502,000	2,028,952,500	154,537,370	” 172,496,030
210,921,000	210,919,545	0	0	0	1,455	
10,933,000	3,951,090	0	0	0	6,981,910	
5,500,000	0	0	0	0	5,500,000	

1,072,406,943円は、過年度分損益勘定留保資金 834,468,712円、繰越工事資金 1,106,235円、及び

財 務 諸 表

令和3年度茨城県南水道企業団水道事業損益計算書
(令和3年4月1日から令和4年3月31日まで)

(単位 円) 税抜

1 営業収益			
(1) 給水収益	4,855,661,700		
(2) その他の営業収益	<u>354,176,584</u>	5,209,838,284	
2 営業費用			
(1) 浄水費	2,537,901,354		
(2) 配水及び給水費	693,406,153		
(3) 業務費	330,243,965		
(4) 総係費	197,637,716		
(5) 議会費	1,054,745		
(6) 減価償却費	1,486,060,871		
(7) 資産減耗費	35,468,809		
(8) その他営業費用	<u>0</u>	<u>5,281,773,613</u>	
営業損失			△ 71,935,329
3 営業外収益			
(1) 受取利息及び配当金	1,286		
(2) 他会計補助金	3,556,000		
(3) 補助金	1,117,000		
(4) 長期前受金戻入	405,147,670		
(5) 雑収益	<u>17,968,589</u>	427,790,545	
4 営業外費用			
(1) 支払利息及び企業債取扱諸費	60,219,172		
(2) 雑支出	<u>118,592</u>	<u>60,337,764</u>	<u>367,452,781</u>
経常利益			295,517,452
5 特別利益			
(1) 過年度損益修正益	0		
(2) その他特別利益	<u>3,493,557</u>	3,493,557	
6 特別損失			
(1) 過年度損益修正損	<u>1,003,787</u>	<u>1,003,787</u>	<u>2,489,770</u>
当年度純利益			298,007,222
前年度繰越利益剰余金			0
その他未処分利益剰余金変動額			<u>0</u>
当年度未処分利益剰余金			<u><u>298,007,222</u></u>

	資本金	剰			
		資本剰余金			
		受贈財産 評価額	負担金	保険差益	国庫補助金
前年度末残高	21,828,260,145	148,262,402	2,248,264,956	38,145,441	20,578,300
前年度処分額	438,728,707	0	0	0	0
議会の議決による処分額	438,728,707	0	0	0	0
資本金への組入	438,728,707	0	0	0	0
減債積立金への積立	0	0	0	0	0
建設改良積立金の積立	0	0	0	0	0
処分後残高	22,266,988,852	148,262,402	2,248,264,956	38,145,441	20,578,300
当年度変動額	0	0	△ 674,270,211	0	0
長期前受金へ振替	0	0	△ 674,270,211	0	0
減債積立金の振替	0	0	0	0	0
資本剰余金の受入れ	0	0	0	0	0
国庫補助金の返還	0	0	0	0	0
当年度純利益	0	0	0	0	0
当年度末残高	22,266,988,852	148,262,402	1,573,994,745	38,145,441	20,578,300

※会計制度の改正時に、資本剰余金の負担金として一時整理していた利根町工事寄付負担金のうち

企業団水道事業剰余金計算書

令和4年3月31日まで)

(単位 円) 税抜

余 金						資 本 合 計
利 益 剰 余 金						
資本剰余金 合 計	減 債 積 立 金	建設改良 積 立 金	特別修繕 積 立 金	未処分利益 剰 余 金	利益剰余金 合 計	
2,455,251,099	0	0	0	438,728,707	438,728,707	24,722,239,951
0	0	0	0	△ 438,728,707	△ 438,728,707	0
0	0	0	0	△ 438,728,707	△ 438,728,707	0
0	0	0	0	△ 438,728,707	△ 438,728,707	0
0	0	0	0	0	0	0
0	0	0	0	0	0	0
2,455,251,099	0	0	0	(繰越利益剰余金) 0	0	24,722,239,951
△ 674,270,211	0	0	0	298,007,222	298,007,222	△ 376,262,989
△ 674,270,211	0	0	0	0	0	△ 674,270,211
0	0	0	0	0	0	0
0	0	0	0	0	0	0
0	0	0	0	0	0	0
0	0	0	0	298,007,222	298,007,222	298,007,222
1,780,980,888	0	0	0	(当年度未処分利益剰余金) 298,007,222	298,007,222	24,345,976,962

未使用分 674,270,211円について、長期前受金として負債（繰延収益）に振替計上した。

令和3年度茨城県南水道企業団水道事業剰余金処分計算書（案）

（単位 円）税抜

	資 本 金	資 本 剰 余 金	未処分利益剰余金
当 年 度 末 残 高	22,266,988,852	1,780,980,888	298,007,222
議 会 の 議 決 に よ る 処 分 額	298,007,222	0	△ 298,007,222
資 本 金 へ の 組 入	298,007,222	0	△ 298,007,222
減 債 積 立 金 へ の 積 立	0	0	0
建 設 改 良 積 立 金 へ の 積 立	0	0	0
処 分 後 残 高	22,564,996,074	1,780,980,888	(繰越利益剰余金) 0

令和3年度茨城県南水道企業団水道事業貸借対照表

(令和4年3月31日)

(単位 円) 税抜

資 産 の 部

1 固 定 資 産

(1) 有形固定資産

イ 土 地 1,145,527,094

ロ 立 木 5,610,080

ハ 建 物 2,369,870,988

減価償却累計額 △ 929,906,842 1,439,964,146

ニ 構 築 物 51,307,098,728

減価償却累計額 △ 24,795,285,425 26,511,813,303

ホ 機 械 及 び 装 置 7,291,920,544

減価償却累計額 △ 3,965,456,505 3,326,464,039

ヘ 車 両 運 搬 具 45,326,799

減価償却累計額 △ 36,797,999 8,528,800

ト 工 具、器 具 及 び 備 品 78,758,109

減価償却累計額 △ 32,296,072 46,462,037

チ 建 設 仮 勘 定 1,295,934,327

有形固定資産合計 33,780,303,826

(2) 無形固定資産

イ 施 設 利 用 権 176,181,138

ロ 電 話 加 入 権 1,397,179

無形固定資産合計 177,578,317

固定資産合計 33,957,882,143

2 流 動 資 産

(1) 現金預金

4,789,575,127

(2) 未収金

578,173,772

貸倒引当金

△ 18,671,880 559,501,892

(3) 貯蔵品

39,376,420

(4) 前払金

649,748,795

(5) その他流動資産

400,000

流動資産合計

6,038,602,234

資 産 合 計

39,996,484,377

決 算 附 属 書 類

1. 概 況

(1) 総括事項

令和3年度の茨城県南水道企業団の事業概要について報告します。

まず、業務の概況であります。本年度末給水人口は240,978人、給水戸数は110,759戸、給水栓数は110,402栓となりました。

また、年間総給水量は25,654,448 m³で前年度に比較して359,577 m³の減となり、給水区域内における普及率は85.50%、有収率は92.40%となりました。

損益勘定収支（税抜）の決算概要は、水道事業収益5,641,122,386円（税込6,161,004,566円）に対し、水道事業費用は5,343,115,164円（税込5,687,598,028円）となり、当年度の損益は298,007,222円の純利益となりました。

水道事業収益のうち営業収益は5,209,838,284円となり、その内訳として、給水収益が4,855,661,700円で前年度比較36,051,260円の減、営業収益中に占める給水収益の割合は93.20%となっております。その他の営業収益は354,176,584円となり、その内訳として、手数料が10,697,000円で1,102,000円の増、加入金が917件の178,209,351円で4,290,862円の減、その他、消火栓維持補修負担金が6,094,775円、下水道料金徴収事務負担金が159,175,458円となっております。営業外収益は427,790,545円となり、そのうち長期前受金戻入が405,147,670円で、営業外収益の大部分を占めております。さらに、特別利益は3,493,557円で、退職給付引当金の戻入となっております。

水道事業費用については、5,343,115,164円で前年度比較24,583,757円の増となりました。その主なる内訳として、浄水費が2,537,901,354円で、水道事業費用に占める浄水費の割合は47.50%となっており、人件費が511,840,711円で9.58%、減価償却費が1,486,060,871円で27.81%、支払利息が60,219,172円で1.13%、委託料が319,836,640円で5.99%、修繕費が200,630,799円で3.75%、動力費が70,893,736円で1.33%となっております。

消費税及び地方消費税の会計処理は税抜方式で行い、納付額が22,008,700円となりました。なお、控除対象外消費税につきましては、当事業年度の費用として処理いたしました。

資本的収支（税込）の決算概要につきましては、資本的収入1,064,942,462円に対して、資本的支出は2,132,837,405円となりました。資本的収入の内訳として、企業債900,000,000円、固定資産売却代金1,990円、負担金54,339,472円、国庫補助金110,601,000円となり、資本的支出の内訳として、拡張事業費の工事請負費168,497,476円、改良事業費の委託料113,117,840円、工事請負費1,603,354,724円、負担金9,893,000円。そして、営業設備費が23,103,730円、企業債償還金が210,919,545円、国庫補助金返還金が3,951,090円となっております。

(2) 経営指標に関する事項

令和3年度決算における経営成績について、経営の健全性を示す経常収支比率は、減価償却費が大幅に増加したことが大きく影響し、前年度比1.89ポイント減の105.53%となりました。健全経営の水準とされる100%はわずかに上回っておりますが、料金水準の妥当性を示す料金回収率については、前年度比2.06ポイント減の98.35%と100%を下回っており、事業に必要な費用を給水収益で賄えていない状況となっております。

一方、資産の状況を示す指標について、当該年度に更新した管路延長の割合を示す管路更新率は、配水管布設替工事の繰越が多かったことが影響し、前年度比0.43ポイント減の0.60%となっております。前年度からは、更新率の平均を0.8%に引き上げて老朽管の更新を進めてまいりましたが、法定耐用年数を経過した管路延長の割合を示す管路経年化率は、前年度比1.01ポイント増の23.33%となっていることから、更新を上回るペースで老朽管が増加しております。加えて、償却対象資産の減価償却の状況を示す有形固定資産減価償却率も、前年度比1.10ポイント増の48.71%となっており、配水施設や設備についても老朽化が進んでいる状況となっております。また、これまでの老朽化施設の更新については、財源の多くを企業債に頼っていたため、過去5年間で企業債残高が急激に増加しており、企業債残高対給水収益比率は、前年度比15.12ポイント増の141.34%となっております。

次年度以降につきましては、料金改定を実施することにより、経常収支比率と料金回収率の改善が見込まれますので、引き続き計画的な老朽化施設の更新を進めていくとともに、より効率的な事業運営を目指し、健全な水道事業を次世代に引き継げるよう努めてまいります。

<経営指標の推移>

(単位 %)

		平成29年度	平成30年度	令和元年度	令和2年度	令和3年度
経常収支比率	当該値	110.46	106.51	107.60	107.42	105.53
	平均値	113.95	112.62	113.35	112.36	
企業債残高対給水収益比率	当該値	69.76	91.86	106.74	126.22	141.34
	平均値	295.44	290.07	290.42	294.66	
料金回収率	当該値	104.38	100.60	101.11	100.41	98.35
	平均値	106.02	104.84	106.11	103.75	
有形固定資産減価償却率	当該値	49.02	49.84	49.72	47.61	48.71
	平均値	48.01	48.86	49.60	50.31	
管路経年化率	当該値	18.28	19.88	20.66	22.32	23.33
	平均値	16.60	18.51	20.49	21.34	
管路更新率	当該値	0.49	0.45	0.48	1.03	0.60
	平均値	0.65	0.70	0.72	0.69	

※各指標における平均値は、給水人口が15万人以上30万人未満の末端給水事業者の平均となっております。

經常収支比率 (%)

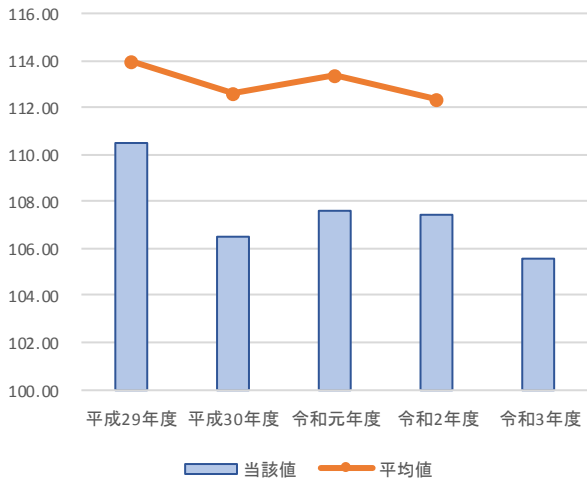

有形固定資産減価償却率 (%)

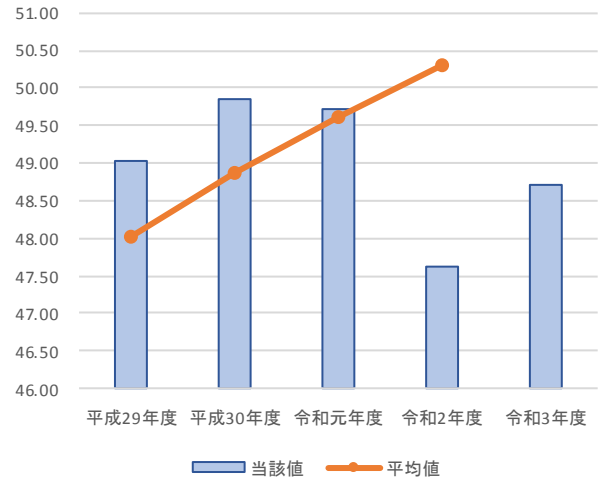

企業債残高対給水収益比率 (%)

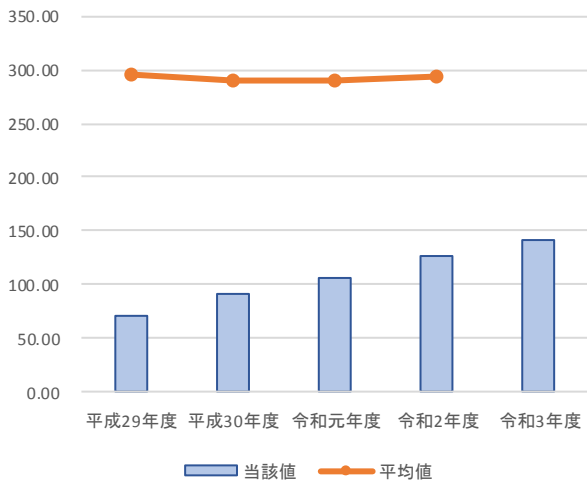

管路経年化率 (%)

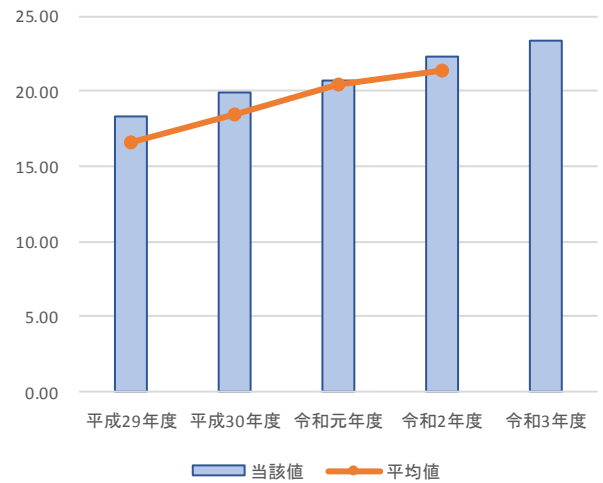

料金回収率 (%)

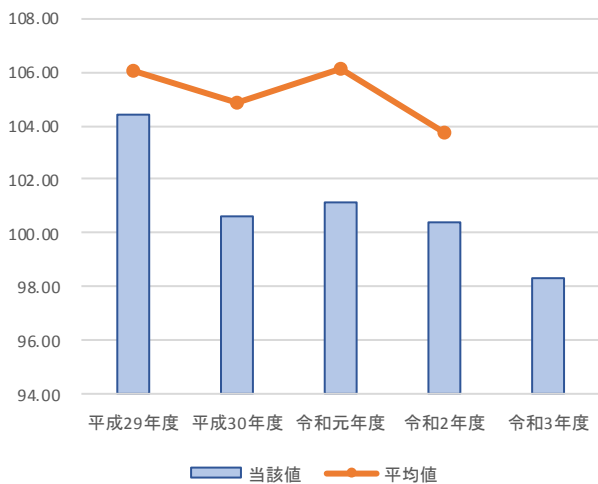

管路更新率 (%)

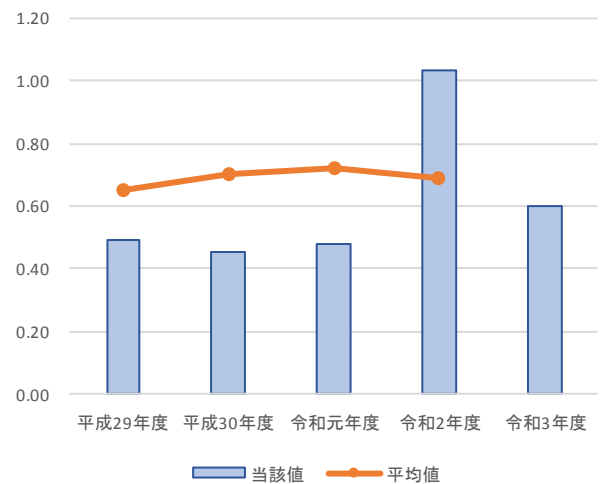

(3) 議会議決及び報告承認事項

議案番号	事項	提出年月日	議決年月日
議案第1号	茨城県南水道企業団水道事業給水条例の一部を改正する条例について	R 3. 7. 16	R 3. 7. 16
議案第2号	令和3年度茨城県南水道企業団水道事業会計補正予算(第1号)について	R 3. 7. 16	R 3. 7. 16
議案第3号	令和2年度茨城県南水道企業団水道事業会計決算の認定及び剰余金の処分について	R 3. 7. 16	R 3. 7. 16
報告第1号	令和2年度茨城県南水道企業団水道事業会計継続費精算書の報告について	R 3. 7. 16	R 3. 7. 16
報告第2号	令和2年度茨城県南水道企業団水道事業会計予算繰越計算書の報告について	R 3. 7. 16	R 3. 7. 16
報告第3号	地方公共団体の財政健全化法に係る公営企業会計の資金不足比率に関する報告について	R 3. 7. 16	R 3. 7. 16
請願第1号	水道料金の値上げをしないことを求める請願書について	R 3. 7. 16	R 3. 7. 16
—	茨城県南水道企業団水道事業給水条例の一部を改正する条例についてに対する修正動議	R 3. 7. 16	R 3. 7. 16
議案第1号	茨城県南水道企業団監査委員の選任について	R 4. 2. 17	R 4. 2. 17
議案第2号	茨城県南水道企業団監査委員の選任について	R 4. 2. 17	R 4. 2. 17
議案第3号	茨城県南水道企業団長期継続契約を締結することができる契約を定める条例の一部を改正する条例について	R 4. 2. 17	R 4. 2. 17
議案第4号	令和4年度茨城県南水道企業団水道事業会計予算について	R 4. 2. 17	R 4. 2. 17
追加日程第1	議長辞職の件	R 4. 2. 17	R 4. 2. 17
追加日程第2	議長の選挙について	R 4. 2. 17	R 4. 2. 17

(4) 行政官庁認可事項

申請年月日	申請先	件名	許可年月日	備考
R3. 5. 21	茨城県知事	令和3年度（令和2年度からの繰越分）生活基盤施設耐震化等補助金（緊急時給水拠点確保等事業）の交付申請について	R 3. 10. 1	3 件
R3. 6. 17	茨城県知事	令和3年度（令和2年度からの繰越分）生活基盤施設耐震化等補助金（緊急時給水拠点確保等事業）の変更交付申請について	R 3. 10. 1	2 件
R3. 7. 9	茨城県知事	起債協議について	R 3. 8. 31	1 件
R4. 3. 3	茨城県知事	令和3年度茨城県水道普及促進支援事業補助金交付申請	R 4. 3. 24	1 件
R3. 4. 8	茨城県企業局長	茨城県水道用水供給事業における使用料金の特別措置に関する減免申請	R 3. 4. 22	1 件
R3. 10. 8	茨城県企業局長	茨城県水道用水供給事業における使用料金の特別措置に関する減免申請	R 3. 10. 21	1 件
R 2 年度	龍ヶ崎市長	道路占用許可申請	R 3 年度	3 件
R 2 年度	牛久市長	道路占用許可申請	R 3 年度	6 件
R 2 年度	取手市長	道路占用許可申請	R 3 年度	2 件
R 3 年度	茨城県知事	道路占用許可申請	R 3 年度	37 件
R 3 年度	龍ヶ崎市長	道路占用許可申請	R 3 年度	132 件
R 3 年度	牛久市長	道路占用許可申請	R 3 年度	137 件
R 3 年度	取手市長	道路占用許可申請	R 3 年度	231 件
R 3 年度	利根町長	道路占用許可申請	R 3 年度	14 件
R 3 年度	阿見町長	道路占用許可申請	R 3 年度	1 件
R 3 年度	牛久沼土地改良区理事長	道路占用許可申請	R 3 年度	2 件

(5) 職員に関する事項

イ. 職員数

(単位 人)

職名 課名	事務 所長	次 長	課 長	副 参 事	課 長 補 佐	リ グ ル ダ ー プ	係 長	主 任	主 幹	技 主 師 事	勤 務 職 員	再 任 用 短 時 間	合 計	前 年 度	比 較 増 減
水道事務管理	1	1											2	2	0
経営企画課			1		1				1	1			4	4	0
経営企画係									1	1			2	2	0
総務課			1			1		1	1	2			6	6	0
庶務係						1		1	1	2			5	5	0
会計課			1		1	1				1			4	4	0
会計係						1				1			2	2	0
業務課			1	1	1	2	3	4	1	4			17	18	△ 1
業務係						1		2	1				4	5	△ 1
検針係							1	1		3			5	6	△ 1
料金係						1	2	1		1			5	5	0
給水課			1		1	2	1	1	2		1		9	9	0
給水係						2	1	1	2		1		7	7	0
施設課			1		2	2	1	3	7	1	1		18	18	0
計画係													0	5	△ 5
工務係						1	1	2	3	1	1		9	4	5
維持係						1		1	4				6	6	0
配水課			1		1	2			2				6	6	0
配水係						2			2				4	4	0
合計	1	1	7	1	7	10	5	9	14	9	2		66	67	△ 1
備考	企業長 1 副企業長 3														

(単位 人)

勘定別職員	区分	当年度	前年度	比較増減
損益勘定支弁職員	事務系	(0) 33	(1) 33	(△ 1) 0
	技術系	(2) 31	(1) 32	(1) △ 1
資本勘定支弁職員	事務系	(0) 0	(0) 0	(0) 0
	技術系	(0) 0	(0) 0	(0) 0
合計		(2) 64	(2) 65	(0) △ 1

※ () 内は、再任用短時間勤務職員について外書

ロ. 職員給与費に関する事項

(単位 千円) 税抜

区分	職員数		給与費				法定福利費	合計	
	特別職 (人)	一般職 (人)	報酬	給料	手当	小計			
当 年 度	損益勘定 支弁職員	24	(2) 64	1,527	236,677	192,928	431,132	80,709	511,841
	資本勘定 支弁職員	0	0	0	0	0	0	0	0
	合計	24	(2) 64	1,527	236,677	192,928	431,132	80,709	511,841
前 年 度	損益勘定 支弁職員	35	(2) 65	1,701	236,544	191,245	429,490	79,988	509,478
	資本勘定 支弁職員	0	0	0	0	0	0	0	0
	合計	35	(2) 65	1,701	236,544	191,245	429,490	79,988	509,478
比 較 増 減	損益勘定 支弁職員	△ 11	(0) △ 1	△ 174	133	1,683	1,642	721	2,363
	資本勘定 支弁職員	0	0	0	0	0	0	0	0
	合計	△ 11	(0) △ 1	△ 174	133	1,683	1,642	721	2,363

※ () 内は、再任用短時間勤務職員について外書

(単位 千円) 税抜

手 当 の 内 訳	区分	扶養	管理職	住居	特 殊 勤 務	通 勤	時間外 勤 務	日直	児 童	期 末 勉 勤	地 域	管理職員 特別勤務	退 職 給 付 費
	当 年 度		5,621	9,168	4,821	2,044	3,786	11,294	1,504	4,095	101,417	17,603	0
前 年 度		5,672	8,772	4,630	2,066	3,888	10,393	1,481	3,745	101,918	17,569	0	31,111
比 較 増 減		△ 51	396	191	△ 22	△ 102	901	23	350	△ 501	34	0	464

(6) 料金その他供給条件の設定、変更に関する事項

※ 該当事項なし

2. 工 事

(1) 拡張工事の概況 契約金額 1件：税込100万円以上

工 事 名	工 事 内 容			請負金額 (税込 円)	着工年月日
					完成年月日
R2県南水新工第5-39号 配水管布設工事 (牛久市上柏田3丁目29番地先～ 上柏田1丁目16-9番地先間)	DIP(NS)	φ 400	335.60m	68,200,000	R 3. 2. 26
	仕切弁	φ 400	1基		
	消火栓	単口	1基		R 3. 8. 31
	空気弁		1基		
R2県南水新工第5-40号 配水管布設工事 (取手市下高井1310-1番地先～ 下高井1501番地先間)	HPEP	φ 75～50	528.74m	25,179,000	R 3. 2. 1
	HIVP	φ 50	2.70m		
	仕切弁	φ 75以下	7基		R 3. 6. 8
	消火栓	単口	1基		
R2県南水新工第5-41号 配水管布設工事 (龍ヶ崎市馴馬町2826-6番地先～ 馴馬町5436番地先間)	HPEP	φ 150～75	646.20m	50,375,076	R 3. 2. 1
	HIVP	φ 75～50	6.41m		
	SUS	150A	31.20m		R 3. 8. 31
	仕切弁	φ 150以下	9基		
R3県南水新工第5-21号 配水管布設工事 (牛久市田宮町598-17番地先～ 田宮町358-5番地先間)	DIP(GX)	φ 200	166.89m	16,463,260	R 3. 6. 25
	HPEP	φ 100～50	176.09m		
	HIVP	φ 50	0.87m		
	仕切弁	φ 50	1基		R 4. 1. 7
	消火栓	単口	3基		
R3県南水新工第5-35号 消火栓設置工事 (利根町下曾根41番地先)	消火栓	単口	1基	1,573,000	R 3. 12. 20
					R 4. 3. 11
R3県南水新工第5-36号 消火栓設置工事 (取手市井野団地2街区1番地先)	消火栓	単口	1基	1,567,500	R 3. 12. 20
					R 4. 3. 11
R3県南水新工第5-39号 配水管布設工事 (龍ヶ崎市川原代町1176-37番地先～ 川原代町1164-6番地先間)	HPEP	φ 50	58.74m	4,974,640	R 3. 12. 20
	HIVP	φ 50	2.35m		
	仕切弁	φ 50	2基		R 4. 3. 28

(2) 改良工事の概況 契約金額 1件：税込100万円以上

工 事 名	工 事 内 容			請負金額 (税込 円)	着工年月日
					完成年月日
R2県南水新工第5-15号 配水管布設替工事 (取手市新取手1丁目44-1番地先～ 新取手3丁目40-9番地先間)	HPEP	φ 75～50	491.54m	47,333,000	R 2. 8. 6
	HIVP	φ 50	13.36m		
	仕切弁	φ 75以下	8基		R 3. 7. 30
	消火栓	単口	2基		
R2県南水新工第5-18号 配水管布設替工事 (取手市新取手4丁目10-18番地先～ 新取手4丁目15-6番地先間)	HPEP	φ 150～50	342.45m	28,569,640	R 2. 11. 16
	HIVP	φ 50	4.50m		
	仕切弁	φ 150以下	6基		R 3. 5. 31
	消火栓	単口	2基		

工 事 名	工 事 内 容			請負金額 (税込 円)	着工年月日
					完成年月日
R2県南水新工第5-22号 配水管布設替工事 (取手市柵木920-7番地先～ 柵木176番地先間)	HPEP	φ 150～50	590.54m	36,354,450	R 3. 2. 1
	HIVP	φ 50	16.40m		R 3.10.29
	仕切弁	φ 150以下	9基		
R2県南水新工第5-23号 配水管布設替工事 (牛久市南1丁目32-28番地先～ 南1丁目30-1番地先間)	HPEP	φ 150～50	121.22m	15,754,530	R 3. 1. 14
	HIVP	φ 50	13.16m		R 3. 5. 14
	仕切弁	φ 150以下	5基		
	消火栓	単口	1基		
R2国補県南水新工第5-24号 配水管布設替工事 (取手市白山7丁目4-19番地先～ 白山6丁目14-5番地先間)	DIP(GX)	φ 250～75	159.37m	44,797,390	R 2.12. 3
	DIP(NS)	φ 450～250	11.77m		R 3. 7. 30
	DIP(K)	φ 250	2.91m		
	HIVP	φ 100	1.46m		
	仕切弁	φ 450以下	7基		
R2国補県南水新工第5-30号 配水管布設替工事 (取手市井野台5丁目15-2番地先～ 本郷1丁目1-17番地先間)	HPEP	φ 200～50	607.18m	63,509,160	R 2.10.28
	HIVP	φ 100～50	12.14m		R 3. 8. 31
	仕切弁	φ 150以下	18基		
	消火栓	単口	1基		
R2国補県南水新工第5-31号 配水管布設替工事 (取手市白山2丁目19-29番地先～ 新町3丁目19-7番地先間)	HPEP	φ 150～50	653.74m	73,150,000	R 2.10.28
	HIVP	φ 75～30	5.65m		R 3.10.29
	仕切弁	φ 150以下	13基		
	消火栓	単口	2基		
	空気弁		1基		
R2県南水新工第5-32号 配水管布設替工事 (牛久市田宮町531-6番地先～ 田宮町531-333番地先間 他2箇所)	HPEP	φ 150～50	465.17m	41,507,730	R 2.12. 3
	HIVP	φ 50～30	36.34m		R 3. 5. 31
	仕切弁	φ 100以下	21基		
	消火栓	単口	2基		
R2県南水新工第5-33号 配水管布設替工事 (利根町羽根野800-124番地先～ 羽根野850-40番地先間 他1箇所)	DIP(GX)	φ 75	12.02m	22,868,560	R 3. 1. 14
	HPEP	φ 100～50	295.62m		R 3. 6. 2
	HIVP	φ 50	7.10m		
	仕切弁	φ 50	5基		
R2国補県南水新工第5-34号 配水管布設替工事に伴う道路復旧工事 (取手市柵木930番地先～ 柵木1343-1番地先間)			5,527.00㎡	38,186,610	R 3. 1. 14
	舗装工				R 3. 6. 30
R2国補県南水新工第5-36号 配水管布設替工事に伴う道路復旧工事 (取手市新町3丁目18-6番地先～ 白山2丁目18-12番地先間 他2箇所)			5,179.00㎡	32,597,070	R 3. 1. 14
	舗装工				R 3.11.30
R2県南水新工第5-38号 配水管布設替工事 (取手市野々井1060-34番地先～ 野々井1071-4番地先間 他1箇所)	HPEP	φ 75～50	203.56m	16,819,000	R 3. 2. 19
	HIVP	φ 50	1.05m		R 3. 6. 18
	仕切弁	φ 50	7基		

工 事 名	工 事 内 容			請負金額 (税込 円)	着工年月日
					完成年月日
R2県南水新工第5-41号 配水管布設工事 ※配水管布設替工事分 (龍ヶ崎市馴馬町2826-6番地先～ 馴馬町5436番地先間)	HPEP	φ 75	146.55m	11,057,944	R 3. 2. 1
	仕切弁	φ 75以下	5基		R 3. 8. 31
R2県南水新工第5-42号 配水管布設替工事 (取手市柵木112-2番地先～ 柵木183-5番地先間 他1箇所)	HPEP	φ 75～50	252.42m	26,760,580	R 3. 2. 19
	HIVP	φ 50	4.50m		R 3. 8. 31
	VLP	φ 50	3.83m		
	仕切弁	φ 75以下	4基		
R2県南水新工第5-43号 配水管布設替工事 (取手市白山4丁目10-18番地先～ 白山4丁目7-40番地先間)	SUSP	80A～50A	274.37m	13,794,000	R 3. 2. 19
					R 3. 5. 19
R2県南水新工第6-1号 戸頭配水場更新に伴う急速ろ過棟 解体工事 (取手市戸頭四丁目4番1号 戸頭配水場内)	急速ろ過棟解体 (地上部のみ)			32,862,060	R 3. 2. 19
					R 3. 8. 31
R2県南水新工第6-4号 戸頭配水場更新工事に伴う2号配水池 越流管更新工事 (取手市戸頭四丁目4番1号 戸頭配水場内)	配水池内部の越流管更新			30,030,000	R 3. 1. 14
					R 3. 7. 6
R3県南水新工第1-1号 庁舎北棟2階トイレ更新工事 (龍ヶ崎市長山1丁目5番地2 茨城県南水道企業団庁舎内)	衛生工事			3,080,000	R 3. 7. 28
	建築工事				R 3. 9. 22
	電気工事				
R3県南水新工第1-2号 庁舎南棟1階空調機器更新工事 (龍ヶ崎市長山1丁目5番地2 茨城県南水道企業団庁舎内)	空調機器設備工事			12,705,000	R 3. 10. 28
	空調配管設備工事				
	撤去工事				
	電気設備工事				R 4. 3. 17
	建築工事				
R3国補県南水新工第5-1号 配水管布設替工事 (取手市柵木953番地先～ 中内1049-4番地先間)	DIP(K)	φ 250	2.69m	147,265,360	R 3. 7. 13
	HPEP	φ 200～50	895.47m		
	HIVP	φ 50	4.50m		R 4. 3. 11
	仕切弁	φ 200以下	7基		
	消火栓	単口	3基		
R3国補県南水新工第5-3号 配水管布設替工事 (取手市青柳59-1番地先～ 青柳101-1番地先間)	DIP(GX)	φ 250～75	239.97m	47,145,340	R 3. 7. 13
	HIVP	φ 50	10.50m		R 4. 3. 11
	仕切弁	φ 250以下	5基		
	消火栓	単口	1基		
R3国補県南水新工第5-5号 配水管布設替工事 (龍ヶ崎市高砂7500-1番地先～ 米町8897-1番地先間)	HPEP	φ 150～50	856.73m	59,854,190	R 3. 7. 13
	HIVP	φ 50	8.10m		
	SUS	150A	7.93m		R 4. 3. 11
	仕切弁	φ 150以下	17基		
	消火栓	単口	1基		

工 事 名	工 事 内 容			請負金額 (税込 円)	着工年月日
					完成年月日
R3県南水新工第5-7号 配水管布設替工事 (取手市戸頭286-14番地先～ 戸頭279-9番地先間)	HPEP	φ 200～50	248.83m	27,478,000	R 3. 5. 18
	HIVP	φ 75～40	3.86m		R 3. 9. 30
	仕切弁	φ 200以下	10基		
	消火栓	単口	1基		
R3県南水新工第5-8号 配水管布設替工事 (取手市白山5丁目1-21番地先～ 白山5丁目3-21番地先間)	HPEP	φ 75～50	253.79m	15,565,000	R 3. 5. 18
	HIVP	φ 50	6.33m		R 3. 9. 17
	仕切弁	φ 50	3基		
R3県南水新工第5-9号 配水管布設替工事 (取手市井野台3丁目33-12番地先～ 井野台3丁目36-23番地先間)	HPEP	φ 100～50	275.09m	20,999,000	R 3. 5. 18
	HIVP	φ 50	2.60m		R 3. 8. 23
	仕切弁	φ 75以下	6基		
	消火栓	単口	1基		
R3国補県南水新工第5-16号 配水管布設替工事 (龍ヶ崎市小通幸谷町111番地先～ 小通幸谷町132-4番地先間)	DIP(NS)	φ 300	63.30m	62,660,400	R 3. 7. 13
	SUS	300A	27.41m		R 4. 3. 31
	仕切弁	φ 300	1基		
	空気弁		2基		
R3国補県南水新工第5-17号 配水管布設替工事 (龍ヶ崎市小通幸谷町132-4番地先～ 取手市新川196-1番地先間)	DIP(GX)	φ 300～75	18.99m	70,647,610	R 3. 7. 13
	DIP(NS)	φ 300	397.49m		R 4. 3. 31
	HPEP	φ 100～75	5.14m		
	HIVP	φ 75	6.50m		
	仕切弁	φ 300以下	5基		
	消火栓	単口	2基		
R3県南水新工第5-18号 配水管布設替工事 (取手市柵木2499-5番地先～ 柵木2434-5番地先間)	HPEP	φ 200～50	233.65m	49,261,850	R 3. 7. 13
	HIVP	φ 50	1.42m		R 4. 3. 24
	仕切弁	φ 75以下	9基		
R3県南水新工第5-19号 配水管布設替工事 (利根町押戸1224番地先～ 押戸1264番地先間)	HPEP	φ 50	350.30m	16,484,930	R 3. 7. 13
	HIVP	φ 50	4.20m		R 3. 12. 17
	仕切弁	φ 50	4基		
R3県南水新工第5-20号 配水管布設替工事 (利根町立木1366-4番地先～ 立木1249番地先間)	DIP(K)	φ 150	0.97m	10,392,800	R 3. 7. 13
	HPEP	φ 75～50	148.13m		R 3. 11. 19
	HIVP	φ 50	1.90m		
	仕切弁	φ 50	1基		
R3国補県南水新工第5-22号 配水管布設替工事に伴う道路復旧工事 (龍ヶ崎市根町3295番地先～ 田町3083-1番地先間)			1,269.05㎡	8,910,000	R 3. 6. 25
	舗装工				R 3. 9. 21
R3県南水新工第5-24号 配水管布設替工事 (取手市野々井254-20番地先～ 野々井209-11番地先間)	HPEP	φ 75～50	317.27m	18,898,000	R 3. 8. 20
	HIVP	φ 50	2.78m		R 3. 12. 13
	仕切弁	φ 75以下	3基		

工 事 名	工 事 内 容			請負金額 (税込 円)	着工年月日	
					完成年月日	
R3県南水新工第5-25号 配水管布設替工事 (取手市藤代584-1番地先～ 片町339-1番地先間 他1箇所)	HPEP	φ 100～50	193.47m	23,592,140	R 3. 9. 10	
	HIVP	φ 75～50	6.55m		R 4. 2. 24	
	仕切弁	φ 100以下	6基			
R3県南水新工第5-26号 配水管布設替工事 (取手市野々井1020-7番地先～ 野々井1025-3番地先間)	SUSP	100A～50A	164.85m	10,252,000	R 3. 9. 10	
					R 4. 1. 7	
R3県南水新工第5-27号 配水管布設替工事 (取手市新取手1丁目9-4番地先～ 新取手1丁目32-1番地先間)	SUSP	100A～50A	275.89m	10,010,000	R 3. 9. 10	
					R 3. 12. 13	
R3県南水新工第5-28号 配水管布設替工事 (取手市米田197番地先～ 谷中452番地先間)	DIP(GX)	φ 250～100	96.90m	45,320,000	R 3. 10. 5	
	HIVP	φ 75	2.70m			
	SUS	250A	38.90m			
	仕切弁	φ 250以下	4基		R 4. 3. 29	
R3県南水新工第5-29号 配水管布設替工事 (牛久市南1丁目23-12番地先～ 南1丁目22-16番地先間 他1箇所)	DIP(K)	φ 100	5.36m	4,433,330	R 3. 9. 10	
	HPEP	φ 150	11.19m			
	HIVP	φ 50	3.60m			
	仕切弁	φ 50	2基		R 3. 12. 10	
	消火栓	単口	1基			
R3県南水新工第5-33号 配水管布設替工事 (取手市新取手2丁目21-11番地先～ 新取手2丁目18-9番地先間 他1箇所)	SUSP	80A～50A	220.40m	25,806,000	R 3. 11. 29	
					R 4. 3. 18	
R3県南水新工第6-2号 戸頭配水場1系電気機械設備更新工事 (取手市戸頭四丁目4番1号 戸頭配水場内)	配水ポンプ		5台	336,350,000	R 3. 7. 13	
	逃し弁		1台			
	配水ポンプ吐出弁		5台			
	手動蝶形弁		2台		R 4. 3. 17	
	電気設備工事一式					

(3) 保存工事の概況 契約金額 1件：税込100万円以上

工 事 名	工 事 内 容			請負金額 (税込 円)	着工年月日
					完成年月日
R3県南水維工第6-1号 戸頭配水場2系非常用発電機蓄電池設備 点検工事 (取手市戸頭四丁目4番1号 戸頭配水場内)	制御用蓄電池交換と充電設備の点検			5,901,500	R 3. 8. 20
					R 4. 2. 4
R3県南水維工第5-1号 鉛給水管布設替工事 (龍ヶ崎市松葉4丁目1-1番地先～ 松葉4丁目12-18番地先間)	PEP φ 25 PEP φ 20	120箇所 13箇所		52,656,890	R 3. 6. 4
					R 3. 11. 30
R3県南水修繕工第6-1号 戸頭配水場2系非常用発電機仮設蓄電池設置 工事 (取手市戸頭四丁目4番1号 戸頭配水場内)	始動用仮設蓄電池設置			1,188,000	R 3. 9. 21
					R 3. 10. 22

3. 業 務

(1) 業 務 量

イ. 給水戸数及び給水栓数

種 別	当 年 度		前 年 度		比 較			
					増 減		比 率(%)	
	戸 数	栓 数	戸 数	栓 数	戸 数	栓 数	戸 数	栓 数
家 事 用	108,200	107,843	106,990	106,621	1,210	1,222	101.13	101.15
団 体 用	844	844	846	846	△ 2	△ 2	99.76	99.76
営 業 用	1,362	1,362	1,341	1,341	21	21	101.57	101.57
浴 場 営 業 用	2	2	2	2	0	0	100.00	100.00
臨 時 用	326	326	316	316	10	10	103.16	103.16
私 設 消 火 栓	25	25	27	27	△ 2	△ 2	92.59	92.59
合 計	110,759	110,402	109,522	109,153	1,237	1,249	101.13	101.14

ロ. 給水人口及び給水量

区 分	当 年 度	前 年 度	比 較			
			増 減	比 率(%)		
給 水 区 域 内 人 口 (人)	281,856	282,920	△ 1,064	99.62		
給 水 人 口 (人)	240,978	242,276	△ 1,298	99.46		
普 及 率 (%)	85.50	85.63	△ 0.13	99.85		
給 水 量	総 給 水 量 (m ³)	25,654,448	26,014,025	△ 359,577	98.62	
	一 日 最 大 給 水 量 (m ³)	79,487	81,604	△ 2,117	97.41	
	内 訳	若 柴 配 水 場 (m ³)	26,270	26,800	△ 530	98.02
		戸 頭 配 水 場 (m ³)	21,980	22,750	△ 770	96.62
		牛 久 配 水 場 (m ³)	17,050	17,450	△ 400	97.71
		藤 代 配 水 場 (m ³)	9,030	9,410	△ 380	95.96
		利 根 配 水 場 (m ³)	5,157	5,194	△ 37	99.29
	一 日 平 均 給 水 量 (m ³)	70,286	71,271	△ 985	98.62	
有 収 水 量 (m ³)	23,705,607	23,960,372	△ 254,765	98.94		
有 収 率 (%)	92.40	92.11	0.29	100.31		
供 給 単 価 (円/m ³)	204.83	204.16	0.67	100.33		
給 水 原 価 (円/m ³)	208.26	203.33	4.93	102.42		

$$\text{※ 供給単価} = \frac{\text{給 水 収 益}}{\text{年 間 総 有 収 水 量}}$$

$$\text{※ 給水原価} = \frac{\text{経常費用} - (\text{受託工事費} + \text{附帯事業費} + \text{材料及び不用品売却原価}) - \text{長期前受金戻入}}{\text{年 間 総 有 収 水 量}}$$

(2) 事業収入に関する事項

(単位 円) 税抜

科 目	当 年 度		前 年 度		比 較	
	金 額	構成比(%)	金 額	構成比(%)	増 減	比率(%)
営 業 収 益	5,209,838,284 (5,729,142,645)	92.37 (93.01)	5,252,630,630 (5,776,305,857)	91.91 (91.64)	△ 42,792,346 (△ 47,163,212)	99.19 (99.18)
給 水 収 益	4,855,661,700 (5,341,227,870)	86.09 (86.71)	4,891,712,960 (5,380,884,011)	85.59 (85.37)	△ 36,051,260 (△ 39,656,141)	99.26 (99.26)
そ の 他 の 営 業 収 益	354,176,584 (387,914,775)	6.28 (6.30)	360,917,670 (395,421,846)	6.32 (6.27)	△ 6,741,086 (△ 7,507,071)	98.13 (98.10)
営 業 外 収 益	427,790,545 (428,368,364)	7.57 (6.93)	459,430,766 (523,982,278)	8.04 (8.31)	△ 31,640,221 (△ 95,613,914)	93.11 (81.75)
受 取 利 息 及 び 配 当 金	1,286 (1,286)	0.00 (0.00)	10,124 (10,124)	0.00 (0.00)	△ 8,838 (△ 8,838)	12.70 (12.70)
他 会 計 補 助 金	3,556,000 (3,556,000)	0.06 (0.05)	3,318,000 (3,318,000)	0.06 (0.05)	238,000 (238,000)	107.17 (107.17)
補 助 金	1,117,000 (1,117,000)	0.02 (0.01)	0 (0)	0.00 (0.00)	1,117,000 (1,117,000)	— (—)
長 期 前 受 金 戻 入	405,147,670 (405,147,670)	7.18 (6.57)	445,858,451 (445,858,451)	7.80 (7.07)	△ 40,710,781 (△ 40,710,781)	90.87 (90.87)
雑 収 益	17,968,589 (18,546,408)	0.31 (0.30)	10,244,191 (10,450,728)	0.18 (0.17)	7,724,398 (8,095,680)	175.40 (177.47)
消 費 税 及 び 地 方 消 費 税 還 付 金	0 (0)	0.00 (0.00)	0 (64,344,975)	0.00 (1.02)	0 (△ 64,344,975)	— (0.00)
特 別 利 益	3,493,557 (3,493,557)	0.06 (0.06)	2,911,234 (2,911,234)	0.05 (0.05)	582,323 (582,323)	120.00 (120.00)
過 年 度 損 益 修 正 益	0 (0)	0.00 (0.00)	0 (0)	0.00 (0.00)	0 (0)	— (—)
そ の 他 特 別 利 益	3,493,557 (3,493,557)	0.06 (0.06)	2,911,234 (2,911,234)	0.05 (0.05)	582,323 (582,323)	120.00 (120.00)
計	5,641,122,386 (6,161,004,566)	100.00 (100.00)	5,714,972,630 (6,303,199,369)	100.00 (100.00)	△ 73,850,244 (△ 142,194,803)	98.71 (97.74)

※ () は、消費税及び地方消費税込みの額

(3) 事業費に関する事項

(単位 円) 税抜

科 目	当 年 度		前 年 度		比 較	
	金 額	構成比(%)	金 額	構成比(%)	増 減	比率(%)
営 業 費 用	5,281,773,613 (5,604,264,470)	98.85 (98.53)	5,260,763,865 (5,596,463,041)	98.91 (98.98)	21,009,748 (7,801,429)	100.40 (100.14)
浄 水 費	2,537,901,354 (2,791,691,486)	47.50 (49.08)	2,553,947,967 (2,809,342,760)	48.02 (49.69)	△ 16,046,613 (△ 17,651,274)	99.37 (99.37)
配 水 及 び 給 水 費	693,406,153 (736,981,588)	12.98 (12.96)	806,729,728 (861,762,173)	15.17 (15.24)	△ 113,323,575 (△ 124,780,585)	85.95 (85.52)
業 務 費	330,243,965 (351,099,286)	6.18 (6.17)	321,748,676 (341,728,833)	6.05 (6.04)	8,495,289 (9,370,453)	102.64 (102.74)
総 係 費	197,637,716 (201,882,923)	3.70 (3.55)	205,525,302 (210,796,627)	3.86 (3.73)	△ 7,887,586 (△ 8,913,704)	96.16 (95.77)
議 会 費	1,054,745 (1,079,507)	0.02 (0.02)	1,006,074 (1,026,530)	0.02 (0.02)	48,671 (52,977)	104.84 (105.16)
減 価 償 却 費	1,486,060,871 (1,486,060,871)	27.81 (26.13)	1,282,201,814 (1,282,201,814)	24.11 (22.68)	203,859,057 (203,859,057)	115.90 (115.90)
資 産 減 耗 費	35,468,809 (35,468,809)	0.66 (0.62)	89,604,304 (89,604,304)	1.68 (1.58)	△ 54,135,495 (△ 54,135,495)	39.58 (39.58)
そ の 他 営 業 費 用	0 (0)	0.00 (0.00)	0 (0)	0.00 (0.00)	0 (0)	— (—)
営 業 外 費 用	60,337,764 (82,329,771)	1.13 (1.45)	56,857,787 (56,844,023)	1.07 (1.00)	3,479,977 (25,485,748)	106.12 (144.83)
支 払 利 息 及 び 企 業 債 取 扱 諸 費	60,219,172 (60,219,172)	1.13 (1.06)	56,706,369 (56,706,369)	1.07 (1.00)	3,512,803 (3,512,803)	106.19 (106.19)
雑 支 出	118,592 (101,899)	0.00 (0.00)	151,418 (137,654)	0.00 (0.00)	△ 32,826 (△ 35,755)	78.32 (74.03)
消 費 税 及 び 地 方 消 費 税	0 (22,008,700)	0.00 (0.39)	0 (0)	0.00 (0.00)	0 (22,008,700)	— (—)
特 別 損 失	1,003,787 (1,003,787)	0.02 (0.02)	909,755 (909,755)	0.02 (0.02)	94,032 (94,032)	110.34 (110.34)
過 年 度 損 益 修 正 損	1,003,787 (1,003,787)	0.02 (0.02)	909,755 (909,755)	0.02 (0.02)	94,032 (94,032)	110.34 (110.34)
計	5,343,115,164 (5,687,598,028)	100.00 (100.00)	5,318,531,407 (5,654,216,819)	100.00 (100.00)	24,583,757 (33,381,209)	100.46 (100.59)

※ () は、消費税及び地方消費税込みの額

(4) その他主要な事項

※ 該当事項なし

4. 会 計

(1) 重要契約の要旨

イ. 工事請負契約（建設改良工事） 契約金額 1件：税込100万円以上

（単位 円）税込

契 約 日 年 月 日	契 約 金 額	契 約 の 内 容	契 約 の 相 手 方
R 3. 7. 28	3,080,000	R3県南水新工第1-1号 庁舎北棟 2階トイレ更新工事	三協設備(株)
R 3. 10. 28	12,705,000	R3県南水新工第1-2号 庁舎南棟 1階空調機器更新工事	三協設備(株)
R 3. 7. 13	147,265,360	R3国補県南水新工第5-1号 配水管布設替工事	いなほ工業(株) 取手支店
R 3. 7. 13	151,800,000	R3国補県南水新工第5-2号 配水管布設替工事	大竹建設(株)
R 3. 7. 13	47,145,340	R3国補県南水新工第5-3号 配水管布設替工事	赤塚工業(株)
R 3. 7. 13	72,490,000	R3国補県南水新工第5-4号 配水管布設替工事	増川建設(株)
R 3. 7. 13	59,854,190	R3国補県南水新工第5-5号 配水管布設替工事	増川設備工業(株)
R 3. 4. 23	45,760,000	R3県南水新工第5-6号 配水管布設替工事	浜野商事(株) 取手支店
R 3. 5. 18	27,478,000	R3県南水新工第5-7号 配水管布設替工事	和友工業(株)
R 3. 5. 18	15,565,000	R3県南水新工第5-8号 配水管布設替工事	(有)斉藤設備工業 取手営業所
R 3. 5. 18	20,999,000	R3県南水新工第5-9号 配水管布設替工事	東信設備工業(株)
R 3. 7. 13	100,100,000	R3県南水新工第5-10号 配水管布設替工事（1工区）	(株)セイビ
R 3. 7. 13	134,420,000	R3県南水新工第5-11号 配水管布設替工事（2工区）	(株)サカエ
R 3. 7. 13	93,500,000	R3県南水新工第5-12号 配水管布設替工事（3工区）	(株)市原工業 取手支店
R 3. 7. 13	116,842,000	R3県南水新工第5-13号 配水管布設替工事（1工区）	(有)ヒロ興業
R 3. 7. 13	121,000,000	R3県南水新工第5-14号 配水管布設替工事（2工区）	(株)常信企業
R 3. 7. 13	116,380,000	R3県南水新工第5-15号 配水管布設替工事（3工区）	伊奈工業(株) 牛久営業所
R 3. 7. 13	62,660,400	R3国補県南水新工第5-16号 配水管布設替工事	(株)大松建設工業
R 3. 7. 13	70,647,610	R3国補県南水新工第5-17号 配水管布設替工事	オービー建設(株) 県南営業所
R 3. 7. 13	49,261,850	R3県南水新工第5-18号 配水管布設替工事	(株)中島興業
R 3. 7. 13	16,484,930	R3県南水新工第5-19号 配水管布設替工事	(有)大久保設備 利根営業所
R 3. 7. 13	10,392,800	R3県南水新工第5-20号 配水管布設替工事	(株)イトウ
R 3. 6. 25	16,463,260	R3県南水新工第5-21号 配水管布設工事	桂建設(株)

契 約 年 月 日	契 約 金 額	契 約 の 内 容	契 約 の 相 手 方
R 3. 6. 25	8,910,000	R3国補県南水新工第5-22号 配水管布設替工事に伴う道路復旧工事	(有)広瀬設備工業
R 3. 8. 20	44,935,000	R3県南水新工第5-23号 配水管布設替工事	大竹建設(株)
R 3. 8. 20	18,898,000	R3県南水新工第5-24号 配水管布設替工事	(有)ヒラマツ工業
R 3. 9. 10	23,592,140	R3県南水新工第5-25号 配水管布設替工事	(株)山田組 藤代営業所
R 3. 9. 10	10,252,000	R3県南水新工第5-26号 配水管布設替工事	大野産業(株)
R 3. 9. 10	10,010,000	R3県南水新工第5-27号 配水管布設替工事	(有)中村設備工業所
R 3. 10. 5	45,320,000	R3県南水新工第5-28号 配水管布設替工事	大竹建設(株)
R 3. 9. 10	4,433,330	R3県南水新工第5-29号 配水管布設替工事	(有)安全ガス
R 3. 10. 5	11,660,000	R3県南水新工第5-30号 配水管布設工事	和友工業(株)
R 3. 10. 5	14,300,000	R3県南水新工第5-31号 配水管布設工事	(有)葵設備
R 3. 10. 5	31,977,000	R3県南水新工第5-32号 配水管布設工事	長塚設備工業(株)
R 3. 11. 29	25,806,000	R3県南水新工第5-33号 配水管布設替工事	(有)斉藤設備工業 取手営業所
R 3. 12. 20	21,318,000	R3県南水新工第5-34号 配水管布設替工事	東信設備工業(株)
R 3. 12. 20	1,573,000	R3県南水新工第5-35号 消火栓設置工事	(株)館野設備工業 利根支店
R 3. 12. 20	1,567,500	R3県南水新工第5-36号 消火栓設置工事	(有)ワタナベ工業
R 4. 2. 1	80,740,000	R3県南水新工第5-37号 配水管布設替工事	(株)平川建設
R 4. 2. 1	94,380,000	R3県南水新工第5-38号 配水管布設替工事	増川建設(株)
R 3. 12. 20	4,974,640	R3県南水新工第5-39号 配水管布設工事	(株)桜井建材コーポレーション
R 4. 1. 12	17,660,500	R3県南水新工第5-40号 配水管布設替工事	(有)ヒラマツ工業
R 4. 1. 12	45,320,000	R3県南水新工第5-41号 配水管布設替工事	大野産業(株)
R 4. 1. 12	39,930,000	R3県南水新工第5-42号 配水管布設替工事	塚本産業(株)
R 4. 1. 12	44,880,000	R3県南水新工第5-43号 配水管布設替工事	勝田建工(株) 牛久支店
R 4. 1. 12	5,280,000	R3県南水新工第5-44号 配水管布設工事	(有)安全ガス
R 4. 1. 12	15,048,000	R3県南水新工第5-45号 配水管布設替工事	(株)セイビ
R 4. 3. 23	5,962,000	R3県南水新工第5-46号 配水管布設替工事	(有)中村設備工業所

契約年月日	契約金額	契約の内容	契約の相手方
R 4. 3. 23	30,690,000	R3県南水新工第5-47号 配水管布設替工事	浜野商事(株) 取手支店
R 4. 3. 23	21,725,000	R3県南水新工第5-48号 配水管布設替工事	和友工業(株)
R 4. 3. 23	4,334,000	R3県南水新工第5-49号 配水管布設工事	(有)ヒラマツ工業
R 3. 8. 20	56,628,000	R3県南水新工第6-1号 戸頭配水場1系ポンプ棟改修工事	赤塚工業(株)
R 3. 7. 13	1,375,000,000	R3県南水新工第6-2号 戸頭配水場1系電気機械設備更新工事	昱・大勝特定建設工事 共同企業体
R 3. 7. 28	60,500,000	R3県南水新工第6-3号 戸頭配水場更新に伴う場内配管整備工事	大竹建設(株)
R 3. 4. 23	227,700,000	R3県南水新工第6-4号 利根配水場送水ポンプ動力設備更新工事	昱(株) 茨城支店
R 3. 12. 20	40,436,000	R3県南水新工第6-5号 戸頭配水場更新に伴う場内北側配管整備工事	赤塚工業(株)

ロ. 工事請負契約（保存工事） 契約金額 1件：税込100万円以上 (単位 円) 税込

契約年月日	契約金額	契約の内容	契約の相手方
R 3. 6. 4	52,656,890	R3県南水維工第5-1号 鉛給水管布設替工事	(株)大松建設工業
R 3. 8. 20	5,901,500	R3県南水維工第6-1号 戸頭配水場2系非常用発電機蓄電池設備点検工事	椎名電気工業(株)

ハ. 修繕工事請負契約 契約金額 1件：税込100万円以上 (単位 円) 税込

契約年月日	契約金額	契約の内容	契約の相手方
R 3. 9. 21	1,188,000	R3県南水修繕工第6-1号 戸頭配水場2系非常用発電機仮設蓄電池設置工事	昱(株) 茨城支店

ニ. 量水器修繕請負契約 契約金額 1件：税込100万円以上 (単位 円) 税込

契約年月日	契約金額	契約の内容	契約の相手方
R 3. 4. 23	11,172,700	R3県南水維工第3-1号 量水器修繕	柏原計器工業(株) 千葉営業所

ホ. 委託契約 契約金額 1件：税込100万円以上 (単位 円) 税込

契約年月日	契約金額	契約の内容	契約の相手方
R 3. 5. 18	18,150,000	R3国補県南水新委第5-3号 配水管布設替工事実施設計業務委託	(株)東洋コンサルタント 取手営業所
R 3. 12. 20	4,950,000	R3県南水新委第5-4号 配水管布設替工事基本設計業務委託	(株)坂本都市設計
R 3. 11. 29	12,100,000	R3県南水新委第5-5号 配水管布設替工事実施設計業務委託	(株)平成技研
R 3. 11. 29	8,635,000	R3県南水新委第5-6号 配水管布設替工事実施設計業務委託	(有)北都測量設計

契 約 日 年 月 日	契 約 金 額	契 約 の 内 容	契 約 の 相 手 方
R 3. 11. 29	8, 085, 000	R3県南水新委第5-7号 配水管布設替工事実施設計業務委託	(有)フドウ測量設計
R 3. 11. 29	12, 430, 000	R3県南水新委第5-8号 配水管布設替工事実施設計業務委託	(株)新開発エンジニアリング
R 4. 2. 15	16, 390, 000	R3県南水新委第5-9号 配水管布設替工事実施設計業務委託	(株)平成技研
R 4. 2. 15	9, 240, 000	R3県南水新委第5-10号 配水管布設替工事実施設計業務委託	(株)サンテック 取手支店
R 4. 3. 23	6, 875, 000	R3県南水新委第5-11号 配水管布設替工事実施設計業務委託	(株)英設計事務所 取手営業所
R 3. 10. 28	17, 050, 000	R3県南水新委第6-1号 水道施設台帳管理システム構築業務委託	(株)管総研 東京支店
R 3. 4. 5	1, 252, 240	R3県南水業委第1-3号 戸頭配水場改修工事に伴う書庫棚解体・運搬・設置業務委託	ヒラデ・スタイル(株)
R 3. 9. 10	37, 070, 000	R3県南水業委第1-4号 水道施設再整備計画策定業務委託	日本水工設計(株) 茨城事務所
R 3. 4. 23	5, 269, 990	R3県南水業委第1-5号 植栽管理業務委託	(有)植茂造園
R 3. 4. 1	2, 200, 000	R3県南水業委第5-1号 待機委託	県南管工事協同組合
R 3. 4. 5	2, 112, 000	R3県南水業委第5-2号 設計積算CADシステム変更業務委託	(株)管総研 東京支店
R 3. 4. 5	11, 913, 000	R3県南水業委第5-3号 給配水管路台帳管理システム補正業務委託	東京ガスエンジニアリング ソリューションズ(株)
R 3. 6. 4	28, 160, 000	R3県南水業委第6-1号 配水場耐震診断業務委託	日本水工設計(株) 茨城事務所

へ. 物品購入契約 契約金額 1件：税込100万円以上

(単位 円) 税込

契 約 日 年 月 日	契 約 金 額	契 約 の 内 容	契 約 の 相 手 方
R 3. 4. 23	2, 699, 400	R3県南水物購第1-1号 公用車購入	茨城日産自動車(株) 竜ヶ崎店
R 3. 4. 23	18, 784, 920	R3県南水物購第3-1号 量水器購入	東洋計器(株) 北関東支店

(2) 企業債及び一時借入金の概況

イ. 企業債

(単位 円) 税抜

借入先	前年度末残高	当年度借入高	当年度償還高	当年度末残高
財務省	1,141,018,142	0	54,297,049	1,086,721,093
地方公共団体金融機構	5,033,101,770	900,000,000	156,622,496	5,776,479,274
合計	6,174,119,912	900,000,000	210,919,545	6,863,200,367

ロ. 一時借入金

※ 該当事項なし

(3) その他会計経理に関する重要事項

※ 該当事項なし

5. その他

(1) 決算日後に生じた企業の状況に関する重要な事実

※ 該当事項なし

(2) 不課税収入の使途の特定について

イ. 消火栓維持補修負担金（収益的収入）6,094,775 円については、配水及び給水費の修繕費（10%適用）に 5,393,613 円（特定収入）、配水及び給水費の事務費（10%適用）に 701,162 円（特定収入）をそれぞれ充当しました。

ロ. その他補助金（収益的収入）1,117,000 円については、減価償却費に 1,117,000 円（特定収入以外）を充当しました。

ハ. その他雑収益（収益的収入）6,873,187 円については、配水及び給水費の事務費（10%適用）に 4,487,793 円（特定収入）、受水費に 30,800 円（特定収入）、総係費の事務費に 1,922,047 円（特定収入）、支払利息及び企業債取扱諸費の企業債利息に 37,000 円（特定収入以外）、雑支出のその他雑支出に 7,093 円（特定収入以外）、総係費の人件費に 388,454 円（特定収入以外）をそれぞれ充当しました。

ニ. 負担金（資本的収入）54,339,472 円については、拡張事業費の工事請負費（10%適用）に 4,845,000 円（特定収入）、改良事業費の工事請負費（10%適用）に 49,494,472 円（特定収入）をそれぞれ充当しました。

ホ. 国庫補助金（資本的収入）110,601,000 円については、改良事業費の工事請負費（10%適用）に 100,628,000 円（特定収入）、改良事業費の委託料（10%適用）に 9,973,000 円（特定収入）をそれぞれ充当しました。

(3) その他

※ 該当事項なし

令和3年度茨城県南水道企業団水道事業キャッシュ・フロー計算書
(令和3年4月1日から令和4年3月31日まで)

(単位 円) 税抜

1	業務活動によるキャッシュ・フロー		
	当年度純利益	298,007,222	
	減価償却費	1,486,060,871	
	固定資産除却費	35,107,884	
	貸倒引当金の増減額 (△は減少)	△ 2,399,088	
	退職給付引当金の増減額 (△は減少)	△ 3,493,557	
	賞与引当金の増減額 (△は減少)	832,000	
	前受収益の増減額 (△は減少)	26,365	
	長期前受金戻入額	△ 405,147,670	
	受取利息及び配当金	△ 1,286	
	支払利息	60,219,172	
	有形固定資産売却損益 (△は益)	87,820	
	未収金の増減額 (△は増加)	1,794,843	
	未収消費税及び地方消費税の増減額 (△は増加)	64,344,975	
	未払金の増減額 (△は減少)	△ 97,794,197	
	未払消費税及び地方消費税の増減額 (△は減少)	22,008,700	
	たな卸資産の増減額 (△は増加)	4,822,870	
	前払金の増減額 (△は増加)	△ 455,882,357	
	その他流動負債の増減額 (△は減少)	△ 9,402,316	
	小計	999,192,251	
	利息及び配当金の受取額	1,286	
	利息の支払額	△ 60,219,172	
	業務活動によるキャッシュ・フロー	938,974,365	
2	投資活動によるキャッシュ・フロー		
	有形固定資産の取得による支出	△ 1,745,470,740	
	有形固定資産の売却による収入	1,810	
	負担金による収入	54,339,472	
	国庫補助金による収入	110,601,000	
	国庫補助金の返還による支出	△ 3,951,090	
	投資活動によるキャッシュ・フロー	△ 1,584,479,548	
3	財務活動によるキャッシュ・フロー		
	建設改良費等の財源に充てるための企業債による収入	900,000,000	
	建設改良費等の財源に充てるための企業債の償還による支出	△ 210,919,545	
	財務活動によるキャッシュ・フロー	689,080,455	
	資金増加額	43,575,272	
	資金期首残高	4,745,999,855	
	資金期末残高	4,789,575,127	

令和3年度茨城県南水道企業団水道事業会計収益費用明細書

(単位 円) 税 抜

款	項	目	節	金 額	備 考
1	水道事業	収益		5,641,122,386	
	1	営業	収益	5,209,838,284	
		1	給水	4,855,661,700	
			家事用料金	4,012,918,980	107,843 栓
			団体用料金	379,893,720	844 栓
			営業用料金	449,054,720	1,362 栓
			浴場営業用料金	489,300	2 栓
			臨時用料金	13,304,980	351 栓 私設消火栓を含む
		2	その他の営業	354,176,584	
			材料売却	0	
			手数料	10,697,000	給水工事申請手数料外
			加入金	178,209,351	
			消火栓維持補修負担金	6,094,775	
			下水道料金徴収事務負担金	159,175,458	
	2	営業外	収益	427,790,545	
		1	受取利息及び配当金	1,286	
			預金利息	1,286	銀行預金利息
		2	他会計補助金	3,556,000	
			他会計補助金	3,556,000	児童手当負担金
		3	補助金	1,117,000	
			その他補助金	1,117,000	水道普及促進支援事業補助金
		4	長期前受金戻入	405,147,670	
			長期前受金戻入	405,147,670	

款	項	目	節	金 額	備 考
		5 雑収益		17,968,589	
		不用品売却収益		0	
		その他雑収益		17,968,589	
		3 特別利益		3,493,557	
		1 過年度損益修正益		0	
		過年度損益修正益		0	
		2 その他特別利益		3,493,557	
		その他特別利益		3,493,557	退職給付引当金戻入

款	項	目	節	金額	備考
1	水道事業費用			5,343,115,164	
	1	営業費用		5,281,773,613	
		1	浄水費	2,537,901,354	
			受水費	2,537,901,354	25,654,448m ³
		2	配水及び給水費	693,406,153	
			給料	117,364,392	※予算額 122,738,000 円 職員 33名
			手当	63,747,227	※予算額 71,946,000 円
			賞与引当金繰入額	21,045,000	※予算額 21,045,000 円 ※引当計上額 賞与分 17,674,000 円 法定福利費分 3,371,000 円
			法定福利費	36,267,616	※予算額 39,084,000 円
			旅費	13,092	
			被服費	123,431	
			備用品費	1,562,530	
			燃料費	2,577,943	
			印刷製本費	91,000	
			通信運搬費	3,680,104	通話料外
			委託料	124,820,918	保守管理業務委託料外
			手数料	27,264	
			賃借料	515,570	鉄道用地外
			修繕費	187,475,870	有形固定資産修理代外
			路面復旧費	33,710,000	漏水修繕後路面復旧費
			動力費	70,893,736	配水場等電力料

款	項	目	節	金 額	備 考
			薬品費	8,247,600	次亜塩素酸ナトリウム外
			材料費	13,465,040	漏水修繕材料代
			負担金	0	
			保険料	7,657,720	機械設備損害補償保険外
			公課費	120,100	公用車重量税
			3 業務費	330,243,965	
			給料	60,818,400	※予算額 職員 17名 63,526,000 円
			手当	31,552,986	※予算額 35,253,000 円
			賞与引当金繰入額	10,925,000	※予算額 10,925,000 円 ※引当計上額 賞与分 9,176,000 円 法定福利費分 1,749,000 円
			法定福利費	18,706,228	※予算額 20,075,000 円
			旅費	0	
			被服費	98,217	
			備用品費	828,328	
			燃料費	587,711	
			印刷製本費	3,523,200	
			通信運搬費	28,574,720	郵便料外
			委託料	161,896,979	水道情報システム業務委託代外
			手数料	28,724	ゴミ処分代外
			賃借料	1,453,800	電子コピーリース代外
			修繕費	10,979,432	量水器修繕費外
			保険料	242,240	

款	項	目	節	金 額	備 考
			公課費	28,000	公用車重量税
			4 総係費	197,637,716	
			給料	58,493,709	※予算額 58,824,000 円 職員16名
			手当	30,402,815	※予算額 33,695,000 円
			賞与引当金繰入額	10,480,000	※予算額 10,480,000 円 ※引当計上額 賞与分 8,800,000 円 法定福利費分 1,680,000 円
			報酬	746,399	※予算額 795,000 円
			法定福利費	18,919,143	※予算額 20,078,000 円
			退職給付費	31,575,132	※予算額 32,386,000 円 ※実支出額 31,575,132 円 ※引当計上額 0 円
			旅費	45,475	
			交際費	21,100	※予算額 104,000 円 企業長交際費外
			報償費	10,880	
			被服費	0	
			備用品費	2,469,879	
			燃料費	74,698	
			光熱水費	141,845	ガス及び下水道料金
			印刷製本費	124,000	
			通信運搬費	1,340,306	郵便料外
			広告料	24,091	水道週間
			委託料	32,998,743	庁舎・各配水場警備委託外

款	項	目	節	金額	備考
			手数料	471,059	ゴミ処分代外
			賃借料	1,638,609	電子コピーリース代外
			修繕費	2,175,497	有形固定資産修理代
			食糧費	0	
			負担金	1,075,379	日本水道協会負担金外
			保険料	1,966,361	
			公課費	46,500	公用車重量税
			貸倒引当金繰入額	2,396,096	※引当計上額 2,396,096 円
			5 議会費	1,054,745	
			報酬	780,314	※予算額 781,000 円
			法定福利費	16,350	※予算額 21,000 円
			旅費	70,941	費用弁償
			交際費	10,000	※予算額 104,000 円 議長交際費
			備用品費	18,991	
			燃料費	17,597	
			印刷製本費	0	
			通信運搬費	20,552	
			委託料	120,000	
			賃借料	0	
			食糧費	0	
			保険料	0	
			6 減価償却費	1,486,060,871	
			有形固定資産減価償却費	1,456,697,348	
			無形固定資産減価償却費	29,363,523	

款	項	目	節	金 額	備 考
			7 資産減耗費	35,468,809	
			固定資産除却費	35,107,884	有形固定資産の廃棄損 現金を伴う除却費 0 円 現金を伴わない除却費 35,107,884 円
			たな卸資産減耗費	360,925	
			8 その他営業費用	0	
			材料売却原価	0	
			雑支出	0	
			2 営業外費用	60,337,764	
			1 支払利息及び企業債取扱諸費	60,219,172	
			企業債利息	60,219,172	政府債 23,630,523 円 機構債 36,588,649 円
			2 雑支出	118,592	
			不用品売却原価	0	
			その他雑支出	118,592	
			3 特別損失	1,003,787	
			1 過年度損益修正損	1,003,787	
			過年度損益修正損	1,003,787	過年度分水道料金調定減外

資本的収支明細書

(単位 円) 税 抜

款	項	目	節	金 額	備 考
1	資本的収入			1,064,942,282	
	1	企業債		900,000,000	
		1	建設改良費等の財源に 充てるための企業債	900,000,000	
			建設改良費等の財源に 充てるための企業債	900,000,000	
	2	固定資産売却代金		1,810	
		1	固定資産売却代金	1,810	
			固定資産売却代金	1,810	
	3	負担金		54,339,472	
		1	負担金	54,339,472	
			負担金	54,339,472	
	4	国庫補助金		110,601,000	
		1	国庫補助金	110,601,000	
			国庫補助金	110,601,000	

款	項	目	節	金 額	備 考
1 資本的支出				1,960,341,375	
1 建設改良費				1,745,470,740	
1 拡張事業費				153,179,524	
委託料				0	
工事請負費				153,179,524	配水管布設工事 150,174,524 円 消火栓設置工事 2,855,000 円 庁舎内設備等工事 150,000 円
2 改良事業費				1,569,423,240	
委託料				102,834,400	設計業務委託料外
工事請負費				1,457,595,203	配水管布設替工事 1,007,583,576 円 戸頭配水場更新工事 362,947,327 円 庁舎内設備等工事 14,615,500 円 道路復旧工事 72,448,800 円
負担金				8,993,637	
3 営業設備費				22,867,976	
量水器購入費				20,510,450	口径 13～100mm 7,575個
固定資産購入費				2,357,526	公用車購入代
2 企業債償還金				210,919,545	
1 建設改良費等の財源に 充てるための企業債償還金				210,919,545	
建設改良費等の財源に 充てるための企業債償還金				210,919,545	政府債 54,297,049 円 機構債 156,622,496 円
3 国庫補助金返還金				3,951,090	
1 国庫補助金返還金				3,951,090	
国庫補助金返還金				3,951,090	

1. 有形固定資産

資産の種類	年度当初現在高	当年度増加額	当年度減少額	年度末現在高
土地	1,145,527,094	0	0	1,145,527,094
立木	5,610,080	0	0	5,610,080
建物	2,355,255,488	14,615,500	0	2,369,870,988
構築物	50,002,616,184	1,408,906,272	104,423,728	51,307,098,728
機械及び装置	7,408,487,054	20,510,450	137,076,960	7,291,920,544
車両運搬具	44,761,864	2,357,526	1,792,591	45,326,799
工具、器具及び備品	79,487,109	0	729,000	78,758,109
建設仮勘定	952,467,593	1,745,470,740	1,402,004,006	1,295,934,327
合計	61,994,212,466	3,191,860,488	1,646,026,285	63,540,046,669

2. 無形固定資産

資産の種類	年度当初現在高	当年度増加額	当年度減少額	当年度減価償却高
施設利用権	205,544,661	0	0	29,363,523
電話加入権	1,397,179	0	0	0
計	206,941,840	0	0	29,363,523

明 細 書

(単位 円) 税 抜

減 価 償 却 累 計 額			年度末償却未済高	備 考
当年度増加額	当年度減少額	累 計		
0	0	0	1,145,527,094	
0	0	0	5,610,080	
46,654,857	0	929,906,842	1,439,964,146	
1,133,423,703	76,196,022	24,795,285,425	26,511,813,303	
266,600,546	130,223,112	3,965,456,505	3,326,464,039	
2,751,070	1,702,961	36,797,999	8,528,800	
7,267,172	702,670	32,296,072	46,462,037	
0	0	0	1,295,934,327	
1,456,697,348	208,824,765	29,759,742,843	33,780,303,826	

(単位 円) 税 抜

年度末現在高	備 考
176,181,138	
1,397,179	
177,578,317	

種 類	発行年月日	発 行 総 額	償 還
			当 年 度 償 還 高
平成 9 年度 政 府 債	H10. 3. 25	24,400,000	1,093,879
平成 10 年度 政 府 債	H11. 3. 25	36,000,000	1,580,553
平成 12 年度 政 府 債	H13. 3. 26	25,000,000	1,042,076
平成 13 年度 政 府 債	H14. 3. 25	15,000,000	619,104
平成 18 年度 政 府 債	H19. 3. 26	94,800,000	3,521,549
平成 19 年度 政 府 債	H20. 3. 25	359,000,000	13,060,122
平成 21 年度 政 府 債	H22. 3. 25	714,800,000	24,939,748
平成 21 年度 政 府 債	H22. 3. 25	241,900,000	8,440,018
政 府 債 計 8 件		1,510,900,000	54,297,049
平成 9 年度 機 構 債	H10. 3. 25	11,100,000	554,941
平成 9 年度 機 構 債	H10. 3. 25	1,500,000	75,217
平成 10 年度 機 構 債	H11. 3. 30	24,000,000	1,171,541
平成 12 年度 機 構 債	H13. 3. 29	25,000,000	1,153,935
平成 13 年度 機 構 債	H14. 3. 28	15,000,000	689,138
平成 18 年度 機 構 債	H19. 3. 23	105,200,000	4,344,912
平成 19 年度 機 構 債	H20. 1. 31	293,500,000	11,996,014
平成 20 年度 機 構 債	H21. 3. 25	158,000,000	6,319,277
平成 21 年度 機 構 債	H22. 3. 20	507,200,000	19,882,128
平成 21 年度 機 構 債	H22. 3. 20	128,700,000	5,045,012
平成 21 年度 機 構 債	H22. 3. 20	46,400,000	1,818,869
平成 29 年度 機 構 債	H30. 3. 26	900,000,000	32,142,856
平成 30 年度 機 構 債	H31. 3. 25	600,000,000	21,428,610
平成 30 年度 機 構 債	H31. 3. 25	620,000,000	21,379,310
令和 元年度 機 構 債	R 2. 3. 30	380,000,000	13,103,456
令和 元年度 機 構 債	R 2. 3. 30	450,000,000	15,517,280
令和 2 年度 機 構 債	R 3. 3. 25	500,000,000	0
令和 2 年度 機 構 債	R 3. 3. 25	700,000,000	0
令和 3 年度 機 構 債	R 4. 3. 24	600,000,000	0
令和 3 年度 機 構 債	R 4. 3. 24	300,000,000	0
機 構 債 計 20 件		6,365,600,000	156,622,496
合 計 28 件		7,876,500,000	210,919,545

高 償 還 高 累 計	未 償 還 残 高	発行 価額	利 率	償還終期	備 考
17,334,370	7,065,630	—	年2.10%	R10. 3. 1	財 務 省
23,961,384	12,038,616	—	年2.10%	R11. 3. 1	財 務 省
14,834,828	10,165,172	—	年1.60%	R13. 3. 1	財 務 省
8,003,452	6,996,548	—	年2.20%	R14. 3. 1	財 務 省
32,113,558	62,686,442	—	年2.10%	R19. 3. 1	財 務 省
108,275,646	250,724,354	—	年2.10%	R20. 3. 1	財 務 省
164,116,100	550,683,900	—	年2.10%	R22. 3. 1	財 務 省
55,539,569	186,360,431	—	年2.10%	R22. 3. 1	財 務 省
424,178,907	1,086,721,093				
8,757,661	2,342,339	—	年2.15%	R 8. 3. 20	地方公共団体金融機構
1,182,120	317,880	—	年2.20%	R 8. 3. 20	地方公共団体金融機構
17,760,714	6,239,286	—	年2.10%	R 9. 3. 20	地方公共団体金融機構
16,369,030	8,630,970	—	年1.65%	R11. 3. 20	地方公共団体金融機構
8,908,813	6,091,187	—	年2.20%	R12. 3. 20	地方公共団体金融機構
39,621,931	65,578,069	—	年2.10%	R17. 3. 20	地方公共団体金融機構
104,449,526	189,050,474	—	年2.10%	R17. 9. 20	地方公共団体金融機構
47,360,981	110,639,019	—	年1.90%	R19. 3. 20	地方公共団体金融機構
139,467,906	367,732,094	—	年2.10%	R19. 9. 20	地方公共団体金融機構
35,389,432	93,310,568	—	年2.10%	R19. 9. 20	地方公共団体金融機構
12,758,892	33,641,108	—	年2.10%	R19. 9. 20	地方公共団体金融機構
64,285,744	835,714,256	—	年0.50%	R30. 3. 20	地方公共団体金融機構
21,428,610	578,571,390	—	年0.40%	R31. 3. 20	地方公共団体金融機構
42,758,630	577,241,370	—	年0.40%	R31. 3. 20	地方公共団体金融機構
13,103,456	366,896,544	—	年0.30%	R32. 3. 20	地方公共団体金融機構
15,517,280	434,482,720	—	年0.30%	R32. 3. 20	地方公共団体金融機構
0	500,000,000	—	年0.50%	R33. 3. 20	地方公共団体金融機構
0	700,000,000	—	年0.50%	R33. 3. 20	地方公共団体金融機構
0	600,000,000	—	年0.70%	R34. 3. 20	地方公共団体金融機構
0	300,000,000	—	年0.70%	R34. 3. 20	地方公共団体金融機構
589,120,726	5,776,479,274				
1,013,299,633	6,863,200,367				

注記表

I. 重要な会計方針

1 資産の評価基準及び方法

貯蔵品 先入れ先出し法による原価法によっている。

2 固定資産の減価償却の方法

(1) 有形固定資産

・減価償却の方法 定額法による。

・主な耐用年数

建物 3～65年

構築物 10～65年

機械及び装置 6～38年

車両運搬具 4～6年

工具、器具及び備品 3～20年

(2) 無形固定資産

・減価償却の方法 定額法による。

・耐用年数

施設利用権 15年

3 引当金の計上方法

(1) 退職給付引当金

職員の退職手当の支給に備えるため、当年度末の退職手当の要支給額から茨城県市町村総合事務組合における積立金相当額を控除した金額を計上している。

(2) 賞与引当金

職員の期末勤勉手当の支給及びこれに係る法定福利費の支出に備えるため、当年度末における支給(支払)見込額に基づき、当年度の負担に属する額を計上している。

(3) 貸倒引当金

債権の不納欠損による損失に備えるため、不納欠損処理していない債権に対して経過年度ごとの貸倒実績率による回収不能見込額を計上し、破産更生債権については、その全額を回収不能見込額として算定している。

4 消費税等の会計処理

消費税及び地方消費税の会計処理は税抜方式によっている。

II. リース契約により使用する固定資産

1 リース会計に係る特例措置

所有権移転外ファイナンス・リース取引については、通常の賃貸借取引に係る方法に準じた会計処理によっている。

2 所有権移転外ファイナンス・リース取引に係る未経過リース料相当額

1 年内	1,597,200 円
1 年超	3,460,600 円
計	5,057,800 円

III. その他の注記

1 引当金の取崩し

(1) 賞与引当金

令和3年度において、期末・勤勉手当及びこれに係る法定福利費（6月支給分）として、59,420,091円を支給するにあたり、前事業年度の負担に属する支給対象期間相当分として、賞与引当金41,618,000円を取り崩した。

(2) 貸倒引当金

令和3年度において、不納欠損による損失4,795,184円を計上したため、貸倒引当金から同額を取り崩した。

2 長期前受金の戻入

令和3年度において、405,147,670円を長期前受金戻入として計上した。

3 退職給付引当金の戻入

令和3年度において、退職給付引当金を算出した結果、3,493,557円をその他特別利益として計上した。

4 減価償却費の計上

令和3年度において、1,486,060,871円を減価償却費として計上した。

5 貸倒引当金の計上

令和3年度において、貸倒引当金を算出した結果、18,671,880円となり、差額補充法により2,396,096円を繰入計上した。

(参考) 決算報告書の計数説明

① 決算報告書の収益的収入第1項の営業収益決算額 5,729,142,645円は、

5,209,838,284円 (損益計算書の営業収益決算額)
+ 519,304,361円 (営業収益に係る仮受消費税及び地方消費税)
計 5,729,142,645円 である。

② 同、収益的収入第2項の営業外収益決算額 428,368,364円は、

427,790,545円 (損益計算書の営業外収益決算額)
+ 1,024,445円 (営業外収益に係る仮受消費税及び地方消費税)
+ 0円 (消費税及び地方消費税還付額、予算経理あり)
- 380円 (納税計算上生じる端数処理益、予算経理なし)
- 91,252円 (返還等対価に係る税額、予算経理あり)
- 354,994円 (貸倒れに係る消費税及び地方消費税額、営業外収益雑収益、予算経理なし)
計 428,368,364円 である。

③ 同、収益的収入第3項の特別利益決算額 3,493,557円は、

3,493,557円 (損益計算書の特別利益決算額)
+ 0円 (特別利益に係る仮受消費税及び地方消費税)
計 3,493,557円 である。

④ 同、収益的支出第1項の営業費用決算額 5,604,264,470円は、

5,281,773,613円 (損益計算書の営業費用決算額)
+ 322,490,857円 (営業費用に係る仮払消費税及び地方消費税)
計 5,604,264,470円 である。

⑤ 同、収益的支出第2項の営業外費用決算額 82,329,771円は、

60,337,764円 (損益計算書の営業外費用決算額)
+ 0円 (営業外費用に係る仮払消費税及び地方消費税)
+ 22,008,700円 (消費税及び地方消費税納付額、予算経理あり)
- 16,693円 (非課税売上に係る仕入控除税額の減額調整に係る雑支出、予算経理なし)
- 0円 (納税計算上生じる端数持出分、予算経理なし)
計 82,329,771円 である。

⑥ 同、収益的支出第3項の特別損失決算額 1,003,787 円は、

1,003,787 円 (損益計算書の特別損失決算額)

+ 0 円 (特別損失に係る仮払消費税及び地方消費税)

計 1,003,787 円 である。

※ 消費税及び地方消費税については、課税売上額 5,723,643,362 円 (5,203,314,376 円) に対する仮受消費税 520,328,986 円より控除税額 (返還等対価に係る税額 91,252 円、貸倒れに係る税額 354,994 円) 及び納税計算上の端数処理益 380 円を差し引いた仮受消費税が 519,882,360 円。対して、仮払消費税 497,899,182 円から非課税売上に係る仕入控除税額の減額調整額 (3 条分雑支出 16,693 円、4 条分控除対象外消費税 8,829 円) を差し引いた仮払消費税が 497,873,660 円。仮受消費税 519,882,360 円から仮払消費税 497,873,660 円を差し引いて、未払消費税及び地方消費税が 22,008,700 円となった。

(参考) 経営指標の概要説明

1. 経営の健全性・効率性

① 経常収支比率 (%)

法適用企業に用いる経常収支比率は、当該年度において、給水収益や一般会計からの繰入金等の収益で、維持管理費や支払利息等の費用をどの程度賄えているかを表す指標である。

$$\frac{\text{経常収益}}{\text{経常費用}} \times 100$$

② 企業債残高対給水収益比率 (%)

給水収益に対する企業債残高の割合であり、企業債残高の規模を表す指標である。

$$\frac{\text{企業債現在高}}{\text{給水収益}} \times 100$$

③ 料金回収率 (%)

給水に係る費用が、どの程度給水収益で賄えているかを表した指標であり、料金水準を評価することが可能である。

$$\frac{\text{供給単価}}{\text{給水原価}} \times 100$$

2. 老朽化の状況

① 有形固定資産減価償却率 (%)

有形固定資産のうち償却対象資産の減価償却がどの程度進んでいるかを表す指標で、資産の老朽化度を示している。

$$\frac{\text{有形固定資産減価償却累計額}}{\text{有形固定資産のうち償却対象資産の帳簿原価}} \times 100$$

② 管路経年化率 (%)

法定耐用年数を超えた管路延長の割合を表す指標で、管路の老朽化度合を示している。

$$\frac{\text{法定耐用年数を経過した管路延長}}{\text{管路延長}} \times 100$$

③ 管路更新率 (%)

当該年度に更新した管路延長の割合を表す指標で、管路の更新ペースや状況を把握できる。

$$\frac{\text{当該年度に更新した管路延長}}{\text{管路延長}} \times 100$$

